

FICHA No: 234		SECRETARIA DE PLANEACION DISTRITAL (SPD) INVENTARIO BIC / DECRETO 606 DEL AÑO 2001 DIRECCION DE PATRIMONIO Y RENOVACION URBANA CONTRATO DE CONSULTORIA No.126/2010	CARLOS HUGO GARZON YEPES Arquitecto – Magister en Estudio y Restauración de Monumentos Arquitectónicos  Carrera 7 No 17 – 01 Of. 919. Bogotá - Colombia Tel: 334 58 24 / 622 56 58 - Cel: 310 310 68 38 E-MAIL: carloshgarzonarquitectos@gmail.com
Chip Catastral AAA0083NDSY	ALCALDÍA MAYOR DE BOGOTÁ D.C.		

1. IDENTIFICACIÓN **BARRIO: TEUSAQUILLO/AMÉRICAS** **CÓDIGO FICHA:007107-003-05**

NOMBRE DEL BIEN:	clasificación arquitectónica:			Arquitectura Habitacional, Vivienda urbana unifamiliar		
OTROS NOMBRES						
MODALIDAD:	Inmueble de Interés Cultural (IIC) <input checked="" type="checkbox"/>			Sector de Interés Cultural (SIC) <input type="checkbox"/>		
APLICACIÓN:	Inmueble de Interés Cultural (IIC) <input type="checkbox"/>		Sector de Interés Cultural (SIC) <input type="checkbox"/>		Sector antiguo(SA) <input type="checkbox"/>	
	Sector Vivienda en Serie (SVS) <input type="checkbox"/>		Sector con agrupaciones y conjuntos(SAC) <input type="checkbox"/>		Monumentos conmemorativos y artísticos (MCA) <input type="checkbox"/>	
CATEGORÍA:	Dec. 606/2001: Conservación tipológica (CT) <input checked="" type="checkbox"/>		Conservación Integral (CI) <input type="checkbox"/>		Restitución parcial (RP) <input type="checkbox"/>	
	Categoría Monumental (CM) <input type="checkbox"/>		Dec. 678/1994 Conservación Monumental (A) <input type="checkbox"/>		Conservación Arquitectónica (B) <input type="checkbox"/>	
DECLARATORIA:	Tiene Declaratoria como BIC? <input checked="" type="checkbox"/>		Acto Administrativo de la Declaratoria: <input checked="" type="checkbox"/>		Declaratorias Anteriores: <input type="checkbox"/>	
	Ámbito de la Declaratoria: DISTRITAL		Normativa: DECRETO 606/2001			

2. LOCALIZACIÓN **ON (Numero Licencia de Construcción):**

Departamento:	CUNDINAMARCA	Municipio:	BOGOTÁ D.C	Dirección antigua:		Dirección actual:	Cra 28A No.39-10
Localidad:	TEUSAQUILLO	No. Localidad:	13	UPZ:	TEUSAQUILLO	No. UPZ:	101
Barrio:	AMÉRICAS	Cod. Barrio:	7107	Coordenadas: X=	99925,530	Y=	103478,695
Decreto / Plancha No.	492/ 2007	No. MANZANA:	3	No. PREDIO:	5	Ced. CATASTRAL:	39 A 28 5
						Mat. INMOBILIARIA:	4 DE 4

PLANO DE LOCALIZACIÓN **TRAMA URBANA** **FOTOGRAFÍA (Contexto/Predio)**

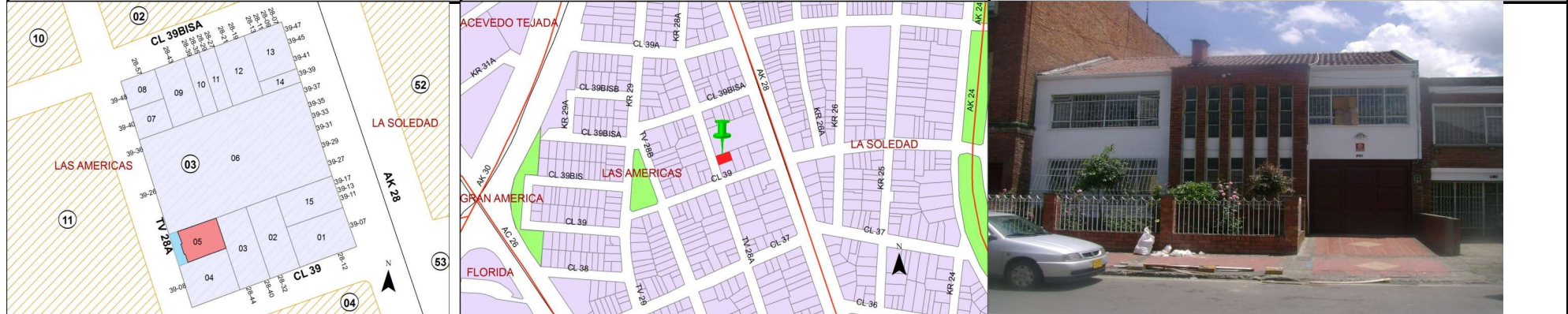

3. ORIGEN

FECHA:	1954	SIGLO:	XX	FUNDADOR:		CLASIFICACIÓN TIPOL.:	MODERNO
DISEÑADOR:		CONSTRUCTOR:		USO ORIGINAL:			VIVIENDA

RESEÑA HISTÓRICA: El barrio Américas, se inicio su construcción en la década de 1.940 es la continuidad del barrio La Soledad al occidente desde la avenida 28 hasta la avenida 30 contiguo a la Universidad Nacional, es un barrio de origen residencial. Los inmuebles mas antiguos guardan características del barrio Teusaquillo, con elementos representativos de la arquitectura de transición (1.930-1.945) Dentro de las características del barrio se destacan el contexto homogéneo, en sus inmuebles se observa poca alteración en el tiempo, conservando originales gran parte de su arquitectura. El inmueble se valora como parte de un contexto a conservar, con lenguaje y escala similar que se ve reflejado en el conjunto de edificaciones de idénticas características y proporciones similares. Se conserva la morfología y las tipologías presentes en el entorno y el antejardín con cerramiento, características del inmueble del sector.

4. OCUPACIÓN ACTUAL

TIPO DE OCUPACION:	Propiedad Pública: <input type="checkbox"/>	Propiedad Privada: <input checked="" type="checkbox"/>	Poseción: <input checked="" type="checkbox"/>	Tenencia: <input type="checkbox"/>	Otro: <input type="checkbox"/>	Cual? <input type="checkbox"/>
DATOS PROPIETARIO:	Nombre o Razón Social: MARIA PEREZ	Dirección: <input type="checkbox"/>	Tipo Doc. Cedula de Ciudadania	No. Documento: 41700693	E-mail: <input type="checkbox"/>	
DATOS OCUPANTE:	Nombre o Razón Social: MARIA PEREZ	Dirección: <input type="checkbox"/>	Tipo Doc. Cedula de Ciudadania	No. Documento: 41700693	E-mail: <input type="checkbox"/>	
Observaciones:	No se pudo acceder al inmueble	Base Cartográfica: SINUPOT	Información Cartográfica: Georeferenciacion Catastro	Fuentes Documentales: <input type="checkbox"/>		

FICHA No: 234		SECRETARIA DE PLANEACION DISTRITAL (SPD) INVENTARIO BIC / DECRETO 606 DEL AÑO 2001 DIRECCION DE PATRIMONIO Y RENOVACION URBANA CONTRATO DE CONSULTORIA No.126/2010	CARLOS HUGO GARZON YEPES Arquitecto – Magister en Estudio y Restauración de Monumentos Arquitectónicos  Carrera 7 No 17 – 01 Of. 919. Bogotá - Colombia Tel: 334 58 24 / 622 56 58 - Cel: 310 310 68 38 E-MAIL: carloshgarzonarquitectos@gmail.com
Chip Catastral AAA0083NDSY			

5. ASPECTO FÍSICO

CARACTERÍSTICAS:	Area del Predio:	Número de Pisos:	2	Uso Actual:	Habitacional	Estrato:	4	Tipología:	Continua:	X	Aislada:		Mixta:	
	Area total construida:	Area Antejardín:		Area Libre:		Area Lote:		Chip Catastral:	AAA0083NDSY					

DIAGNOSTICO GENERAL DEL ESTADO DE CONSERVACION: Presenta intervenciones a nivel de fachada y en los espacios interiores, además de las intervenciones propias por el mantenimiento y adecuaciones a los nuevos usos, en el exterior no se identificó fisuras ni grietas de consideración, no se evidencian humedades ascendentes o descendentes de importancia al interior su estructura portante presenta un normal estado de conservación, construcción de 60 años de existencia, no hay problemas estructurales de consideración, en conclusión su estado de conservación es bueno.

CRITERIOS DE CALIFICACION:	CARACTERÍSTICAS URBANISTICAS:	CARACTERÍSTICAS ARQUITECTONICAS:	CARACTERÍSTICAS AMBIENTALES:
Representar en alguna medida y de modo tangible o visible una o más épocas de la historia de la ciudad o una o más etapas de la arquitectura y/o urbanismo en el país.	X	Este inmueble se integra con el conjunto urbano con la implantación sobre su predio con el aislamiento de antejardín y el paramento definido sobre la calle marcando la tipología de perfil de la manzana.	Se resalta su fachada por el tratamiento de su acceso principal representando una mezcla de estilo inglés y moderno con cubiertas inclinadas y fachada en ladrillo a la vista
Ser un testimonio o documento importante en el proceso histórico de planificación o formación de la estructura física de la ciudad.	X		
Ser un ejemplo cultural importante de un tipo de edificación o conjunto arquitectónico.	X		
Ser un testimonio importante de la conformación del hábitat de un grupo social determinado.			
Constituir un hito de referencia urbana culturalmente significativo en la ciudad.			
Ser un ejemplo destacado de la obra de un arquitecto urbanista o de un grupo de estos de trayectoria reconocida a nivel nacional o internacional.			
Estar relacionado con personajes o hechos significativos de la historia de la ciudad o del país.			El conjunto urbano no ha variado en el tiempo lo cual ha representado un beneficio para fortalecer su calidad ambiental dentro de la manzana y el sector en general, los antejardines son el espacio de transición entre lo público y lo privado.

DESCRIPCIÓN GENERAL: Inmueble de arquitectura MODERNA de dos pisos, volumen sencillo de cubierta inclinada y fachada horizontal de vanos rectangulares con tratamiento en ladrillo a la vista y vidrio en el su escalera principal. Se utilizan acabados como ladrillo a la vista, pañete y pintura. Tiene un antejardín cerrado con base en ladrillo y reja metálica a media altura.

DER. DE EDIFICABILIDAD / UPZ:	101- TEUSAQUILLO	DER. DE PLUSVALIA	SI:	NO:	X	PORCENTAJE EXENCIÓN PREDIAL ACUERDO 426/2009:	50%
--------------------------------------	------------------	--------------------------	-----	-----	---	--	-----

6. INTERVENCIONES

FECH. CONSTRUCCION:	SIGLO:	CONSTRUCTOR:	LIC. CONSTRUCCION:	TIPO DE INTERVENCIÓN:
----------------------------	---------------	---------------------	---------------------------	------------------------------

DESCRIPCIÓN DE LAS INTERVENCIONES: No se documenta ninguna intervención en los archivos distritales

ALTERACIONES A LA EDIFICACION VISIBLES DESDE EL EXTERIOR:

No presenta alteraciones

POSIBILIDADES DE INTERVENCIÓN: Restauración integral, remodelación, mantenimiento en general. El área afectada son los m2 del predio, la zona de influencia abarca la manzana catastral, las posibilidades de intervención son las obras permitidas del NIVEL 2. Los usos permitidos según la UPZ.

7. VALORACIÓN Y SIGNIFICACIÓN CULTURAL DEL BIEN

VALOR PATRIMONIAL	CRITERIOS DE VALORACIÓN	1	2	3	4	5	*Califique del 1 al 5 donde:	CRITERIOS DE VALORACIÓN:	CRITERIOS URBANOS:
VALOR HISTORICO	ANTIGÜEDAD				X		1. Malo	El inmueble representa una época de la arquitectura que resalta la evolución de la arquitectura de la ciudad que se dará en el sector del barrio AMÉRICAS, representa la continuidad de la ampliación de la ciudad al occidente. Conserva dentro de sus características un perfil homogéneo y su antejardín que identifica los valores arquitectónicos de la época.	
	AUTENTICIDAD			X			2. Regular		
VALOR ESTÉTICO FORMAL	CONSTITUCIÓN DEL BIEN				X		3. Aceptable	CRITERIOS DE LA ESTRUCTURA: La implantación del volumen sobre un predio rectangular, con paramento definido determina una apropiación del inmueble del espacio adecuadamente, su acceso frontal con antejardín lateral define lo público de lo. El volumen se resalta con los vanos de verticales en la fachada resaltando su punto fijo y parte la fachada en dos elementos homogéneos.	
	FORMA				X		4. Bueno		
	ESTADO DE CONSERVACIÓN				X		5. Excelente		
VALOR SIMBÓLICO	CONTEXTO AMBIENTAL				X		*Según Decreto 763 de 2009. Ley 1185 de 2008	CRITERIOS FORMALES:	
	CONTEXTO URBANO				X				
	CONTEXTO FÍSICO				X				
	REPRESENTATIVIDAD				X				

OBSERVACIONES GENERALES DE VALORACIÓN / SIGNIFICACIÓN CULTURAL DEL BIEN:

Se recomienda cambiar a Conservación Integral. Los inmuebles de la época de transición (1.940 - 1.950) reflejan el cambio arquitectónico con la aparición de elementos más geométricos y sencillos. El ladrillo a la vista y sus cubiertas inclinadas conservan una simplificación del estilo inglés de acuerdo al estilo de la época. El diagnóstico del estado de conservación, la descripción general demuestran pocas intervenciones y el inmueble mantiene el estado original la calificación es 4.

El trabajo de las fachadas y con antejardín forman parte de su imagen urbana y única en el sector. Se utilizan materiales como el ladrillo a la vista y el pañete a color con antejardín a media altura en ladrillo.

CRITERIOS DE SIGNIFICACION:

El volumen sencillo con formas geométricas tanto para sus componentes exteriores e interiores desde las puertas y ventanas es una versión de los nuevos conceptos arquitectónicos de la época.

FICHA No:
234

Chip Catastral
AAA0083NDSY



SECRETARIA DE PLANEACION DISTRITAL (SPD)
INVENTARIO BIC / DECRETO 606 DEL AÑO 2001
DIRECCION DE PATRIMONIO Y RENOVACION URBANA
CONTRATO DE CONSULTORIA No.126/2010

CARLOS HUGO GARZON YEPES
Arquitecto – Magister en Estudio y
Restauración de Monumentos Arquitectónicos

Carrera 7 No 17 – 01 Of. 919. Bogotá - Colombia
Tel: 334 58 24 / 622 56 58 - Cel: 310 310 68 38
E-MAIL: carloshgarzonarquitectos@gmail.com



8. PLANOS ARQUITECTONICOS

ESQUEMA DE LEVANTAMIENTO: PLANTAS, ALZADOS, FACHADAS, CORTES.

PLANOS DE ARCHIVO

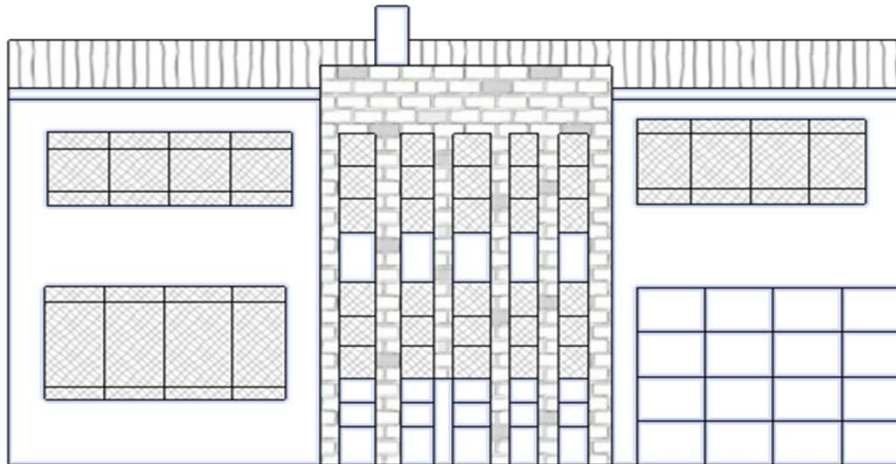

Observaciones:

Base
Cartografica:

Informacion
Cartografica:

Fuentes
Documentales:

FICHA No:

234

Chip Catastral
AAA0083NDSY



ALCALDÍA MAYOR
DE BOGOTÁ D.C.

SECRETARIA DE PLANEACION DISTRITAL (SPD)
INVENTARIO BIC / DECRETO 606 DEL AÑO 2001
DIRECCION DE PATRIMONIO Y RENOVACION URBANA
CONTRATO DE CONSULTORIA No.126/2010

CARLOS HUGO GARZON YEPES
Arquitecto – Magister en Estudio y
Restauración de Monumentos Arquitectónicos



Carrera 7 No 17 – 01 Of. 919. Bogotá - Colombia
Tel: 334 58 24 / 622 56 58 - Cel: 310 310 68 38
E- MAIL: carloshgarzonarquitectos@gmail.com

9. REGISTRO FOTOGRAFICO



FOTOGRAFIAS DEL CONTEXTO



FOTOGRFIAS DE ARCHIVO



FUENTE
DOCUMENTAL

BIBLIOGRAFIA

10. RESPONSABLE DEL INVENTARIO

FECHA DE ACTUALIZACION - DIC/2.010

ENTIDAD
CARLOS HUGO GARZON YEPES
Arquitecto Restaurador de Monumentos



Vo. Bo. DIRC. ESTUDIOS CARLOS HUGO GARZON YEPES

DILIGENCIÓ

ARQ. CARMEN ELENA GARZON MOSQUERA
ARQ. LEONARDO OSPINA MIRANDA

REVISÓ

Vo. Bo. INTERVENTORIA SDP